

CONCOURS

BROCHURE D'INFORMATION

Filière sportive

Catégorie C

Opérateur territorial qualifié des activités
physiques et sportives

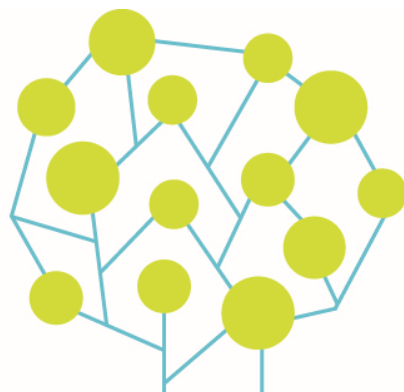

COORDINATION CDG OCCITANIE

REFERENCES

- Décret n° 92-368 du 1er avril 1992 modifié portant statut particulier du cadre d'emplois des opérateurs territoriaux des activités physiques et sportives ;
- Décret n° 93-553 du 26 mars 1993 modifié relatif aux conditions d'accès et aux modalités d'organisation du concours externe pour le recrutement des opérateurs territoriaux des activités physiques et sportives ;
- Arrêté du 26 mars 1993 fixant le programme des matières des épreuves du concours externe pour le recrutement des opérateurs territoriaux des activités physiques et sportives.

MISSIONS

Les membres du cadre d'emplois sont chargés d'assister les responsables de l'organisation des activités physiques et sportives.

Ils peuvent en outre être responsables de la sécurité des installations servant à ces activités.

Les titulaires d'un brevet d'Etat de maître-nageur sauveteur ou de tout autre diplôme reconnu équivalent sont chargés de la surveillance des piscines et baignades.

CONDITIONS GÉNÉRALES POUR AVOIR LA QUALITE DE FONCTIONNAIRE

Ces conditions sont au nombre de 5 :

1. posséder la nationalité française ou celle de l'un des autres États membres de l'Union européenne ou d'un autre État partie à l'accord sur l'Espace économique européen,
2. jouir de ses droits civiques dans l'État dont on est ressortissant,
3. ne pas avoir subi une condamnation incompatible avec l'exercice des fonctions,
4. être en position régulière au regard des obligations de service national de l'État dont on est ressortissant,
5. remplir les conditions d'aptitude physique exigées pour l'exercice des fonctions.

CONDITIONS D'ACCES AU CONCOURS

Concours externe

Ouvert aux candidats titulaires :

- au moins d'un titre ou diplôme homologué au niveau V ;
- ou d'une qualification reconnue comme équivalente dans les conditions fixées par le décret n° 2007-196 du 13 février 2007 :

Demande d'équivalence de diplôme

La procédure d'équivalence de diplôme peut permettre de reconnaître l'expérience professionnelle, de prendre en compte d'autres diplômes que ceux requis lorsque le contenu de cette expérience ou des diplômes peuvent être comparés avec le contenu de la formation requise pour exercer les fonctions auxquelles le concours donne accès. **Cette comparaison peut permettre d'accorder une dérogation pour se présenter au concours mais n'équivaut pas à la détention du diplôme.** Ce dispositif est distinct de la procédure de V.A.E (Validation des Acquis de l'Expérience professionnelle), qui aboutit, elle, à l'obtention d'un diplôme.

Les candidats qui souhaitent solliciter une équivalence de diplôme pour se présenter au concours **d'Opérateur des Activités Physiques et Sportives Qualifié** devront formuler leur demande sur un formulaire type, dûment accompagné des pièces justificatives requises, auprès du Centre de Gestion organisateur compétent pour en apprécier la recevabilité. Ces documents doivent être adressés au Centre de Gestion organisateur en même temps que le dossier d'inscription au concours.

Deux cas de figure :

- **Justification d'une formation autre que celle requise :**

Les candidats bénéficient d'une équivalence de plein droit s'ils sont titulaires :

- d'un diplôme européen de même niveau,
- d'un diplôme étranger non européen de niveau comparable,
- d'un diplôme, titre de formation ou attestation délivrée par une autorité compétente prouvant la réussite à un cycle d'études de même niveau et même durée que celui du diplôme requis,
- d'une attestation dans un cycle de formation dont la condition normale d'accès est de posséder un titre ou diplôme au moins de même niveau que le diplôme requis pour l'inscription au concours.

Pour permettre d'apprécier que le titre présenté réponde bien aux exigences requises, le candidat doit fournir avec son dossier d'inscription et avant la date limite de dépôt des dossiers, **la photocopie du titre** qu'il souhaite présenter de même que toute pièce permettant d'établir le contenu et le niveau de la formation.

S'il s'agit d'un titre étranger, le candidat joindra en outre **une traduction**, en langue française, **certifiée par un traducteur agréé**. Le diplôme sera accompagné de plus d'une attestation de comparaison établie par un service relevant de l'Éducation Nationale.

- **Justification d'une expérience professionnelle :**

Les candidats peuvent également bénéficier d'une équivalence s'ils justifient d'une expérience professionnelle (activité salariée ou non), d'une durée (continue ou discontinue) cumulée de trois ans à temps plein dans l'exercice d'une profession comparable par sa nature, son niveau, sa catégorie socioprofessionnelle à celle de la profession à laquelle le concours donne accès. Si le candidat justifie d'un diplôme immédiatement inférieur à celui requis, la durée de l'expérience professionnelle exigée est réduite à deux ans.

Les périodes de formation initiale ou continue, quel que soit le statut de la personne, ainsi que les stages et les périodes de formation en milieu professionnel accomplis pour la préparation d'un diplôme ou d'un titre ne sont pas pris en compte pour le calcul de la durée d'expérience requise.

Pour permettre l'examen de cette expérience, les candidats devront compléter le formulaire type et fournir les pièces justificatives suivantes :

- une copie des certificats de travail, des contrats de travail ou, à défaut, des bulletins de salaire précisant, pour chaque activité, la nature et la durée de l'activité professionnelle exercée,
- tout autre document permettant de justifier la nature et la durée de leur activité professionnelle,
- si possible, tout document permettant d'identifier, pour chaque activité professionnelle, la catégorie socioprofessionnelle,
- une copie d'un diplôme ou titre immédiatement inférieur à celui requis si le candidat justifie de seulement deux ans d'expérience professionnelle.

Toute décision relative à une demande d'équivalence sera notifiée au candidat qui devra conserver celle-ci et la présenter dans l'hypothèse d'une nouvelle candidature.

Dispenses des conditions de diplôme

- les mères et pères d'au moins trois enfants qu'ils élèvent ou ont élevés effectivement,
- les sportifs de haut niveau figurant sur la liste publiée l'année du concours par le Ministre chargé des Sports.

NATURE DES EPREUVES

CONCOURS EXTERNE

EPREUVES D'ADMISSIBILITE

1° Un questionnaire de vingt questions à choix multiples relatif à la connaissance de la réglementation sportive, de l'organisation du sport dans les collectivités territoriales et de la sécurité dans les équipements sportifs (durée : trente minutes ; coefficient 2) ;

2° La rédaction d'un rapport établi à partir d'un dossier relatif à un événement ou à un incident ayant eu lieu sur un équipement sportif (durée : une heure trente ; coefficient 3).

EPREUVES D'ADMISSION

1° Un entretien avec les membres du jury sur les connaissances du candidat dans le domaine des activités physiques et sportives ainsi que sur sa motivation pour occuper un emploi d'opérateur territorial des activités physiques et sportives (durée : vingt minutes ; coefficient 2).

2° Une épreuve physique comprenant (coefficient 1) :

- un parcours de natation (50 m nage libre);
- une épreuve de course (1 000 m pour les hommes et 600 m pour les femmes).

Peuvent seuls être autorisés à se présenter à l'épreuve d'admission les candidats déclarés admissibles par le jury.

Il est attribué à chaque épreuve une note de 0 à 20. Chaque note est multipliée par le coefficient correspondant.

Les épreuves écrites sont anonymes et font l'objet d'une double correction.

Toute note inférieure à 5 sur 20 à l'une des épreuves **obligatoires** d'admissibilité **ou d'admission** entraîne l'élimination du candidat.

PROGRAMME DES EPREUVES

EPREUVES ECRITES D'ADMISSIBILITE

1° Questionnaire à choix multiples relatif à la connaissance de la réglementation Sportive et de l'organisation du sport dans les collectivités territoriales portant sur :

a) L'organisation du sport au niveau local :

Le rôle et le fonctionnement des collectivités territoriales et de leurs établissements publics, des établissements scolaires et des associations dans le domaine des activités physiques et Sportives.

b) La réglementation sportive et la sécurité :

Les règles d'hygiène et de sécurité dans les salles et les équipements sportifs ;

- la notion de responsabilité : morale, civile, pénale, professionnelle ;
- la notion de faute : responsabilité personnelle des agents ; responsabilité des collectivités territoriales.

2° Rédaction d'un rapport à partir d'un dossier sur un événement ou incident ayant eu lieu sur un équipement d'activités physiques et sportives.

L'épreuve permet de vérifier la capacité du candidat à rédiger un rapport écrit circonstancié à partir d'un événement ou d'un incident ayant eu lieu sur un équipement sportif. Il peut s'agir de tout équipement sportif fréquenté par différents publics et recevant ou non des spectateurs.

Modalités d'organisation des épreuves

1^{ère} épreuve d'admission

Hommes (deux exercices)

- 1 000 mètres : course en ligne ;
- Natation : 50 mètres en nage libre. Tout parcours terminé, même en dehors des limites de temps indiquées par la table de cotation, sera coté 10 points.

Femmes (deux exercices)

- 600 mètres : course en ligne ;
- Natation : 50 mètres en nage libre. Tout parcours terminé, même en dehors des limites de temps indiquées par la table de cotation, sera coté 10 points.

Barème de notation

Les conditions de déroulement des exercices physiques sont définies par les règlements en vigueur dans les fédérations françaises d'athlétisme et de natation.

La notation des épreuves est assurée par un groupe d'examineurs spécialisés nommés à titre d'experts sous l'autorité du président du jury.

Si, par suite des conditions atmosphériques, les installations sportives sont impraticables, certains des exercices ci-dessus indiqués peuvent être reportés à une date ultérieure par décision du président.

La somme des points de cotation obtenus dans les deux exercices est majorée d'un point par année d'âge au-dessus de vingt-huit ans chez les femmes et de trente ans chez les hommes, dans la limite de 10 points, l'âge des candidat(e)s étant apprécié au 1er janvier de l'année du concours.

Les barèmes de notation des épreuves, distincts pour les hommes et les femmes, figurent ci-dessous

Athlétisme

POINTS	1 000 M	POINTS	1 000 M	POINTS	1 000 M
40	2'45"9	34,8	3'04"8	28	3'33"2
39,9	2'46"2	34,7	3'05"1	27,5	3'35"5
39,8	2'46"5	34,6	3'05"5	27	3'37"8
39,7	2'46"9	34,5	3'05"9	26,6	3'40"2
39,6	2'47"2	34,4	3'06"3	26	3'42"6
39,5	2'47"6	34,3	3'06"7	25,5	3'44"9
39,4	2'47"9	34,2	3'07"1	25	3'47"3
39,3	2'48"3	34,1	3'07"5	24,5	3'49"7
39,2	2'48"6	34	3'07"9	24	3'52"1
39,1	2'49"	33,9	3'08"3	23,5	3'54"6
39	2'49"3	33,8	3'08"7	23	3'57"1
38,9	2'49"7	33,7	3'09"1	22,5	3'59"7
38,8	2'50"	33,6	3'09"5	22	4'02"3
38,7	2'50"4	33,5	3'09"9	21,5	4'04"9
38,6	2'50"8	33,4	3'10"3	21	4'07"5
38,5	2'51"1	33,3	3'10"7	20,5	4'10"1
38,4	2'51"5	33,2	3'11"1	20	4'12"9
38,3	2'51"8	33,1	3'11"5	19,5	4'15"6
38,2	2'52"2	33	3'11"9	19	4'18"4
38,1	2'52"5	32,9	3'12"3	18,5	4'21"2
38	2'52"9	32,8	3'12"7	18	4'23"9
37,9	2'53"3	32,7	3'13"1	17,5	4'26"8
37,8	2'53"7	32,6	3'13"5	17	4'29"7
37,7	2'54"	32,5	3'14"	16,5	4'32"6
37,6	2'54"4	32,4	3'14"4	16	4'35"6
37,5	2'54"8	32,3	3'14"8	15,5	4'38"6
37,4	2'55"1	32,2	3'15"2	15	4'41"6
37,3	2'55"5	32,1	3'15"6	14	4'47"8
37,2	2'55"8	32	3'16"	13	4'54"1
37,1	2'56"2	31,9	3'16"4	12	5'00"6
37	2'56"6	31,8	3'16"8	11	5'07"1
36,9	2'56"9	31,7	3'17"2	10	5'13"9
36,8	2'57"3	31,6	3'17"7	9	5'20"8
36,7	2'57"7	31,5	3'18"1	8	5'27"9
36,6	2'58"	31,4	3'18"5	7	5'35"2
36,5	2'58"4	31,3	3'18"9	6	5'42"6
36,4	2'58"8	31,2	3'19"3	5	5'50"1
36,3	2'59"1	31,1	3'19"7	4	5'58"
36,2	2'59"5	31	3'20"1	3	6'06"
36,1	2'59"9	30,9	3'20"6	2	6'14"2
36	3'00"2	30,8	3'21"	1	6'22"6
35,9	3'00"6	30,7	3'21"4		
35,8	3'01"	30,6	3'21"8		
35,7	3'01"3	30,5	3'22"3		
35,6	3'01"7	30,4	3'22"7		
35,5	3'02"1	30,3	3'23"1		
35,4	3'02"5	30,2	3'23"6		
35,3	3'02"8	30,1	3'24"		
35,2	3'03"2	30	3'24"4		
35,1	3'03"6	29,5	3'26"6		
35	3'04"	29	3'28"8		
34,9	3'04"4	28,5	3'31"		

Natation

POINTS	50 M Nage libre	POINTS	50 M Nage libre
40	31'1"	16	1'03"8
39,5	31'6"	15,5	1'04"7
39	32'	15	1'05"7
38,5	32'5"	14,5	1'06"7
38	33'	14	1'07"7
37,5	33'5"	13,5	1'08"7
37	34'	13	1'09"8
36,5	34'5"	12,5	1'10"8
36	35'1"	12	1'11"9
35,5	35'6"	11,5	1'13"
36	36'1"	11	1'14"1
34,5	36'7"	10,5	1'15"2
34	37'2"	10	Parcours terminé
33,5	37'8"		
33	38'3"		
32,5	38'9"		
32	39'5"		
31,5	40'1"		
31	40'7"		
30,5	41'3"		
30	41'9"		
29,5	42'6"		
29	43'2"		
28,5	43'9"		
28	44'5"		
27,5	45'2"		
27	45'9"		
26,5	46'6"		
26	47'3"		
25,5	48'		
25	48'7"		
24,5	49'5"		
24	50'2"		
23,5	51'		
23	51'7"		
22,5	52'5"		
22	53'3"		
21,5	54'1"		
21	54'9"		
20,5	55'7"		
20	56'6"		
19,5	57'4"		
19	58'3"		
18,5	59'2"		
18	1'00"1		
17,5	1'01"		
17	1'01"9		
16,5	1'02"8		

BAREME DE NOTATION – Hommes

NOTE	SOMME des points obtenus dans les deux exercices	NOTE	SOMME des points obtenus dans les deux exercices
20	80	10	60
19,75	79,5	9,75	59,5
19,5	79	9,5	59
19,25	78,5	9,25	58,5
19	78	9	58
18,75	77,5	8,75	57,5
18,5	77	8,5	57
18,25	76,5	8,25	56,5
18	76	8	56
17,75	75,5	7,75	55,5
17,5	75	7,5	55
17,25	74,5	7,25	54,5
17	74	7	54
16,75	73,5	6,75	53,5
16,5	73	6,5	53
16,25	72,5	6,25	52,5
16	72	6	52
15,75	71,5	5,75	51,5
15,5	71	5,5	51
15,25	70,5	5,25	50,5
15	70	5	50
14,75	69,5	4,75	49,5
14,5	69	4,5	49
14,25	68,5	4,25	48,5
14	68	4	48
13,75	67,5	3,75	47,5
13,5	67	3,5	47
13,25	66,5	3,25	46,5
13	66	3	46
12,75	65,5	2,75	45,5
12,5	65	2,5	45
12,25	64,5	2,25	44,5
12	64	2	44
11,75	63,5	1,75	43,5
11,5	63	1,5	43
11,25	62,5	1,25	42,5
11	62	1	42
10,75	61,5	0,75	41,5
10,5	61	0,5	41
10,25	60,5		

Athlétisme

POINTS	600 M	POINTS	600 M
30	1'51"5	18,5	2'20"7
29,5	1'52"6	18	2'22"1
29	1'53"7	17,5	2'23"6
28,5	1'54"8	17	2'25"1
28	1'56"	16,5	2'26"6
27,5	1'57"1	16	2'28"1
27	1'58"3	15,5	2'29"6
26,5	1'59"6	15	2'31"2
26	2'00"8	14	2'34"3
25,5	2'02"	13	2'37"5
25	2'03"3	12	2'40"8
24,5	2'04"5	11	2'44"1
24	2'05"8	10	2'47"6
23,5	2'07"1	9	2'51"1
23	2'08"4	8	2'54"8
22,5	2'09"7	7	2'58"4
22	2'11"	6	3'02"1
21,5	2'12"4	5	3'05"9
21	2'13"8	4	3'09"9
20,5	2'15"1	3	3'14"
20	2'16"4	2	3'18"1
19,5	2'17"8	1	3'22"3
19	2'19"2		

Natation

POINTS	50 M nage libre	POINTS	50 M nage libre
30	41'9"	19	58'3"
29,5	42'6"	18,5	59'2"
29	43'2"	18	1'00"1
28,5	43'9"	17,5	1'01"
28	44'5"	17	1'01"9
27,5	45'2"	16,5	1'02"8
27	45'9"	16	1'03"8
26,5	46'6"	15,5	1'04"7
26	47'3"	15	1'05"7
25,5	48'	14,5	1'06"7
25	48'7"	14	1'07"7
24,5	49'5"	13,5	1'08"7
24	50'2"	13	1'09"8
23,5	51'	12,5	1'10"8
23	51'7"	12	1'11"9
22,5	52'5"	11,5	1'13"
22	53'3"	11	1'41"1
21,5	54'1"	10,5	1'15"2
21	54'9"	10	Parcours terminé
20,5	55'7"		
20	56'6"		
19,5	57'4"		

BAREME DE NOTATION - Femmes

NOTE	SOMME des points obtenus dans les deux exercices	NOTE	SOMME des points obtenus dans les deux exercices
20	60	10	40
19,75	59,5	9,75	39,5
19,5	59	9,5	39
19,25	58,5	9,25	38,5
19	58	9	38
18,75	57,5	8,75	37,5
18,5	57	8,5	37
18,25	56,5	8,25	36,5
18	56	8	36
17,75	55,5	7,75	35,5
17,5	55	7,5	35
17,25	54,5	7,25	34,5
17	54	7	34
16,75	53,5	6,75	33,5
16,5	53	6,5	33
16,25	52,5	6,25	32,5
16	52	6	32
15,75	51,5	5,75	31,5
15,5	51	5,5	31
15,25	50,5	5,25	30,5
15	50	5	30
14,75	49,5	4,75	29,5
14,5	49	4,5	29
14,25	48,5	4,25	28,5
14	48	4	28
13,75	47,5	3,75	27,5
13,5	47	3,5	27
13,25	46,5	3,25	26,5
13	46	3	26
12,75	45,5	2,75	25,5
12,5	45	2,5	25
12,25	44,5	2,25	24,5
12	44	2	24
11,75	43,5	1,75	23,5
11,5	43	1,5	23
11,25	42,5	1,25	22,5
11	42	1	22
10,75	41,5	0,75	21,5
10,5	41	0,5	21
10,25	40,5		

Si la cotation se situe entre deux valeurs de la notation, on retiendra la valeur inférieure (quart de point inférieur).

**Ariège
CDG 09**

4 Avenue Raoul Lafayette
09000 FOIX
05 34 09 32 40
www.cdg09.fr

**Aude
CDG 11**

Maison des Collectivités
85 Avenue Claude Bernard
CS 60050
11890 CARCASSONNE CEDEX
04 68 77 79 79
www.cdg11.fr

**Aveyron
CDG 12**

Immeuble « Le Sériat »
10 Faubourg Lo Barry,
Saint Cyrice Etoile
12000 RODEZ
05 65 73 61 60

**Gard
CDG 30**

183 Chemin du Mas Coquillard
30900 NIMES
04 66 38 86 98 ou
04 66 38 86 85
www.cdg30.fr

**Haute-Garonne
CDG 31**

590 Rue Buissonnière
CS 37666
31676 LABEGE CEDEX
05.81.91.93.00
www.cdg31.fr

**Gers
CDG 32**

4 Place du Maréchal Lannes
BP 80002
32001 AUCH CEDEX
05 62 60 15 00
www.cdg32.fr

**Hérault
CDG 34**

Parc d'activités d'Alco
254 rue Michel Teule
34184 MONTPELLIER CEDEX 4
04 67 04 38 81
www.cdg34.fr

**Lot
CDG 46**

12 Avenue Charles Pillat
46090 PRADINES
05 65 23 00 95
www.cdg46.fr

**Lozère
CDG 48**

11 boulevard des Capucins
48000 MENDE
04 66 65 30 03
www.cdg48.fr

**Hautes-Pyrénées
CDG 65**

13 rue Emile Zola
65600 SEMEAC
05 62 38 92 50
www.cdg65.fr

**Pyrénées-Orientales
CDG 66**

6 rue de l'Ange
66901 PERPIGNAN CEDEX
04 68 34 88 66
www.cdg66.fr

**Tarn
CDG 81**

188 rue de Jarlard
81000 ALBI
05 63 60 16 50
www.cdg81.fr

**Tarn-et-Garonne
CDG 82**

23 Bd Vincent Auriol
82000 MONTAUBAN
05 63 21 62 00
www.cdg82.fr



COORDINATION RÉGIONALE DES CENTRES DE GESTION DE LA FONCTION PUBLIQUE TERRITORIALE D'OCCITANIE

